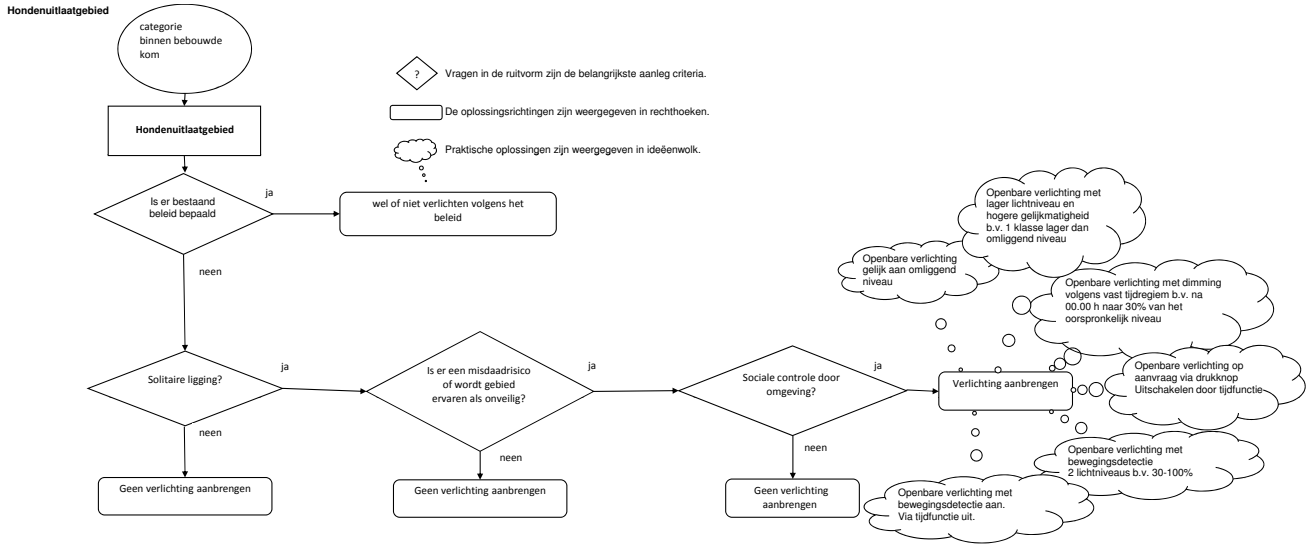
Hondenuitlaatgebied
categorie binnen bebouwde kom
Hondenuitlaatgebied
?
Vragen in de ruitvorm zijn de belangrijkste aanleg criteria.
De oplossingsrichtingen zijn weergegeven in rechthoeken.
Praktische oplossingen zijn weergegeven in ideëenwolk.
Is er bestaand beleid bepaald
ja
wel of niet verlichten volgens het beleid
neen
Solitaire ligging?
ja
neen
Geen verlichting aanbrengen
Is er een misdaadrisico of wordt gebied ervaren als onveilig?
ja
neen
Geen verlichting aanbrengen
Sociale controle door omgeving?
ja
neen
Geen verlichting aanbrengen
Verlichting aanbrengen
Openbare verlichting met lager lichtniveau en hogere gelijkmatigheid b.v. 1 klasse lager dan omliggend niveau
Openbare verlichting gelijk aan omliggend niveau
Openbare verlichting met dimming volgens vast tijdregiem b.v. na 00.00 h naar 30% van het oorspronkelijk niveau
Openbare verlichting op aanvraag via drukknop Uitschakelen door tijdfunctie
Openbare verlichting met bewegingsdetectie 2 lichtniveaus b.v. 30-100%
Openbare verlichting met bewegingsdetectie aan. Via tijdfunctie uit.